POMERLEAU

Avis de dynamitage

Avis n° **106.Rev01**

Contrat n° : 25.0182

Projet : Parc Éolien SPDM

Date **2026-11-05**

Localisation:	Coordonnées:	Plage horaire:	Rayon:
T2-004	46°43'33.31"N 70°19'21.94"O	11h00 à 15h00 et 17h00 à 20h00	800m
T3-009	46°43'20.03"N 70°17'18.56"O	11h00 à 15h00 et 17h00 à 20h00	800m
T16-023	**46°44'37.67"N 70°16'23.84"O**	**11h00 à 15h00 et 17h00 à 20h00**	**800m**
T25-014	46°44'48.92"N 70°17'02.86"O	11h00 à 15h00 et 17h00 à 20h00	800m
P15-001	46°43'07.92"N 70°18'45.23"O	11h00 à 15h00 et 17h00 à 20h00	800m

Références Zakary Tremblay. Coordonnateur de projets, 438-530-4119

***Note:** Kruger est responsable d'avertir les résidents qui se trouvent dans la zone d'exclusion lors des dynamitages.

Destinataires

Voir la liste de distribution.

2026-11-04

T2-004

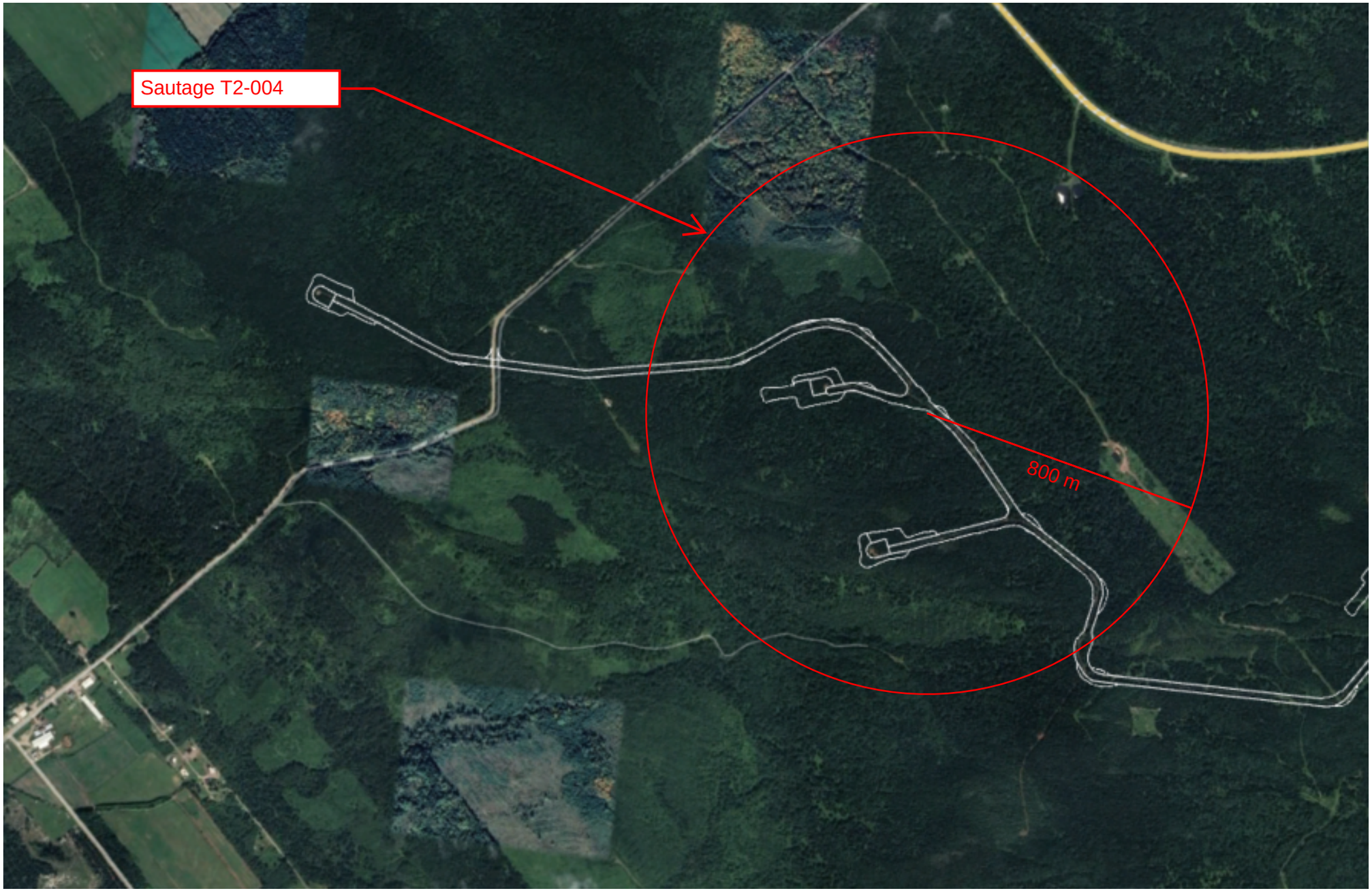

T3-009

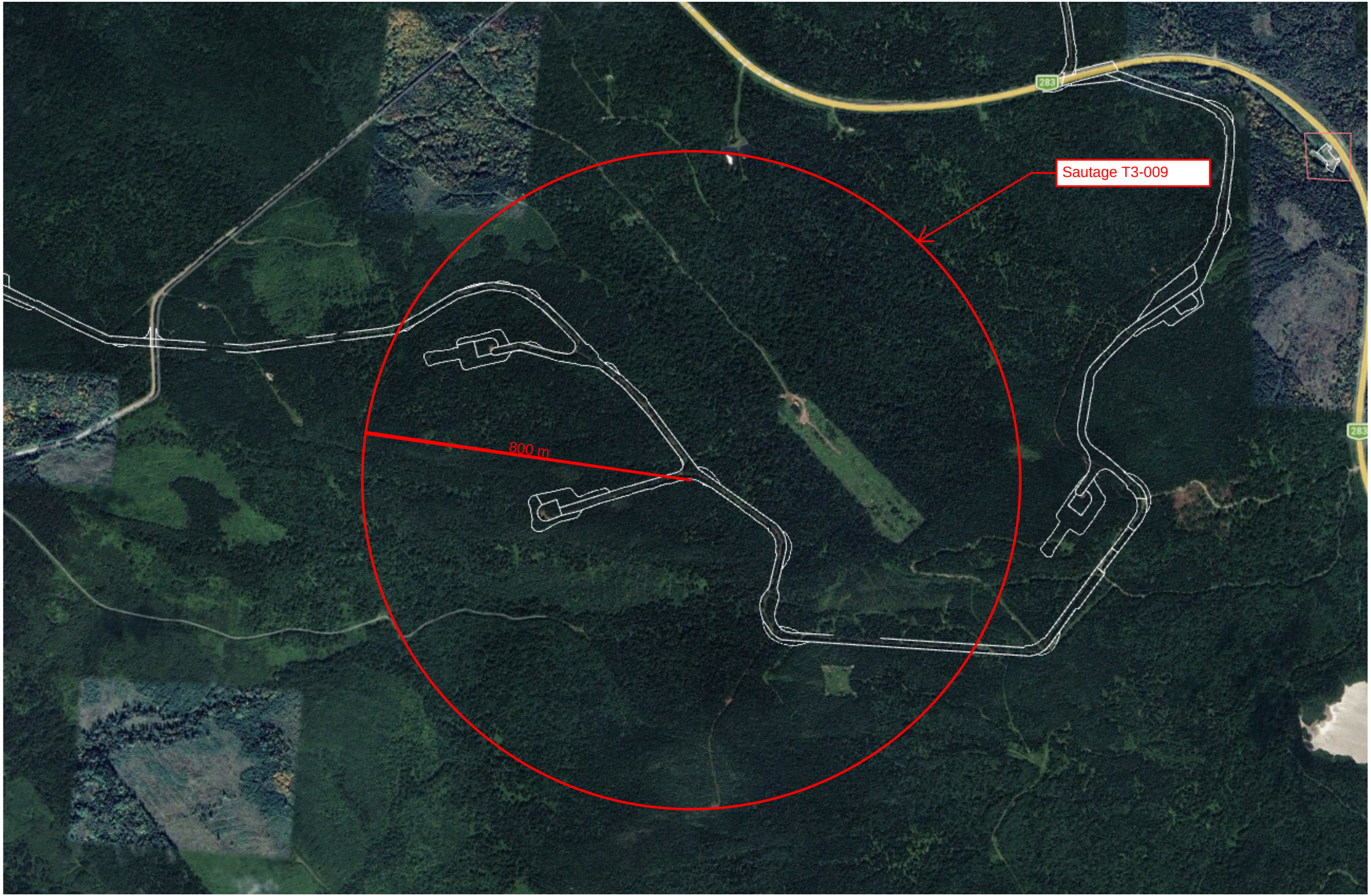

T25-014

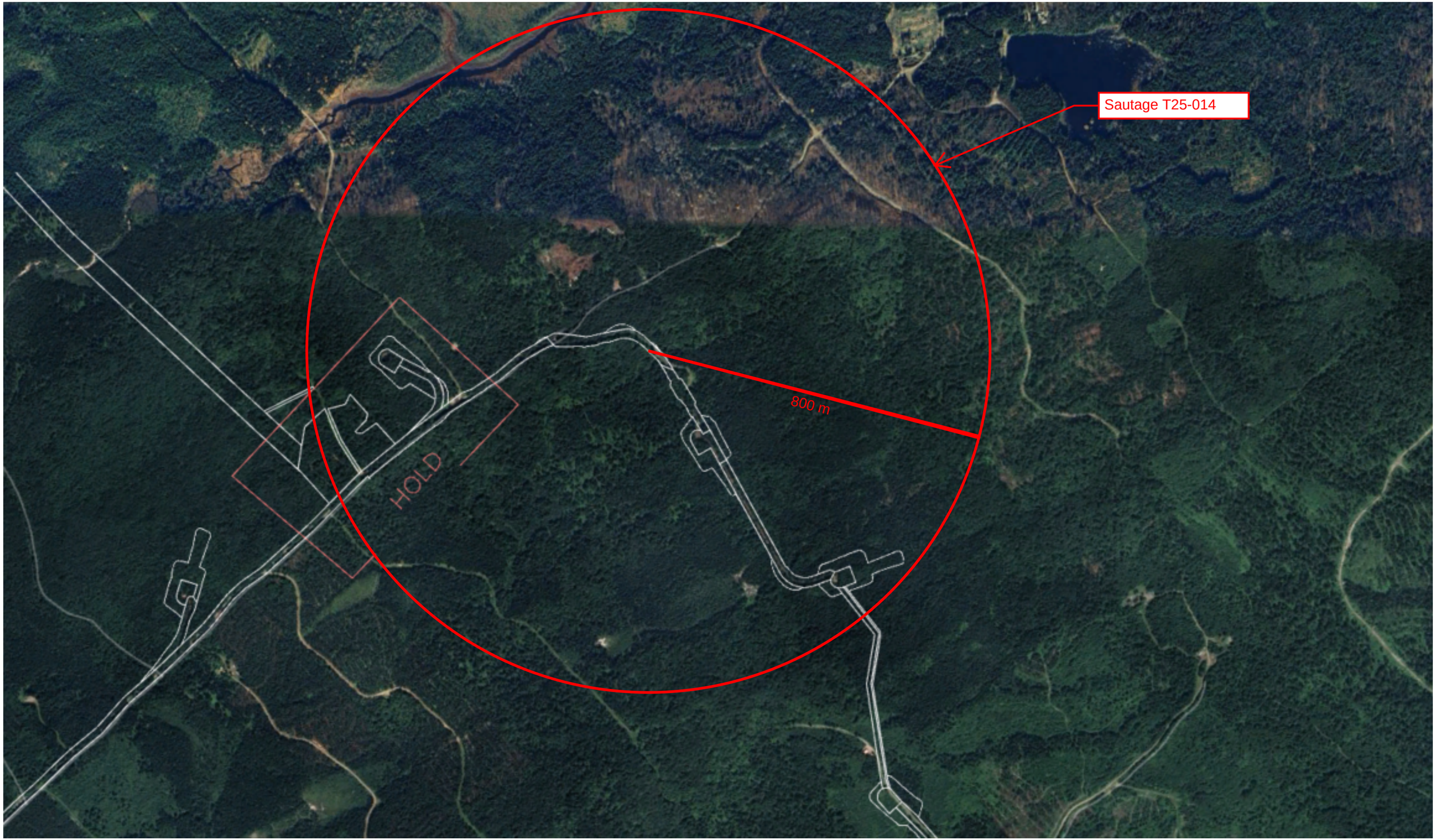

T16-023

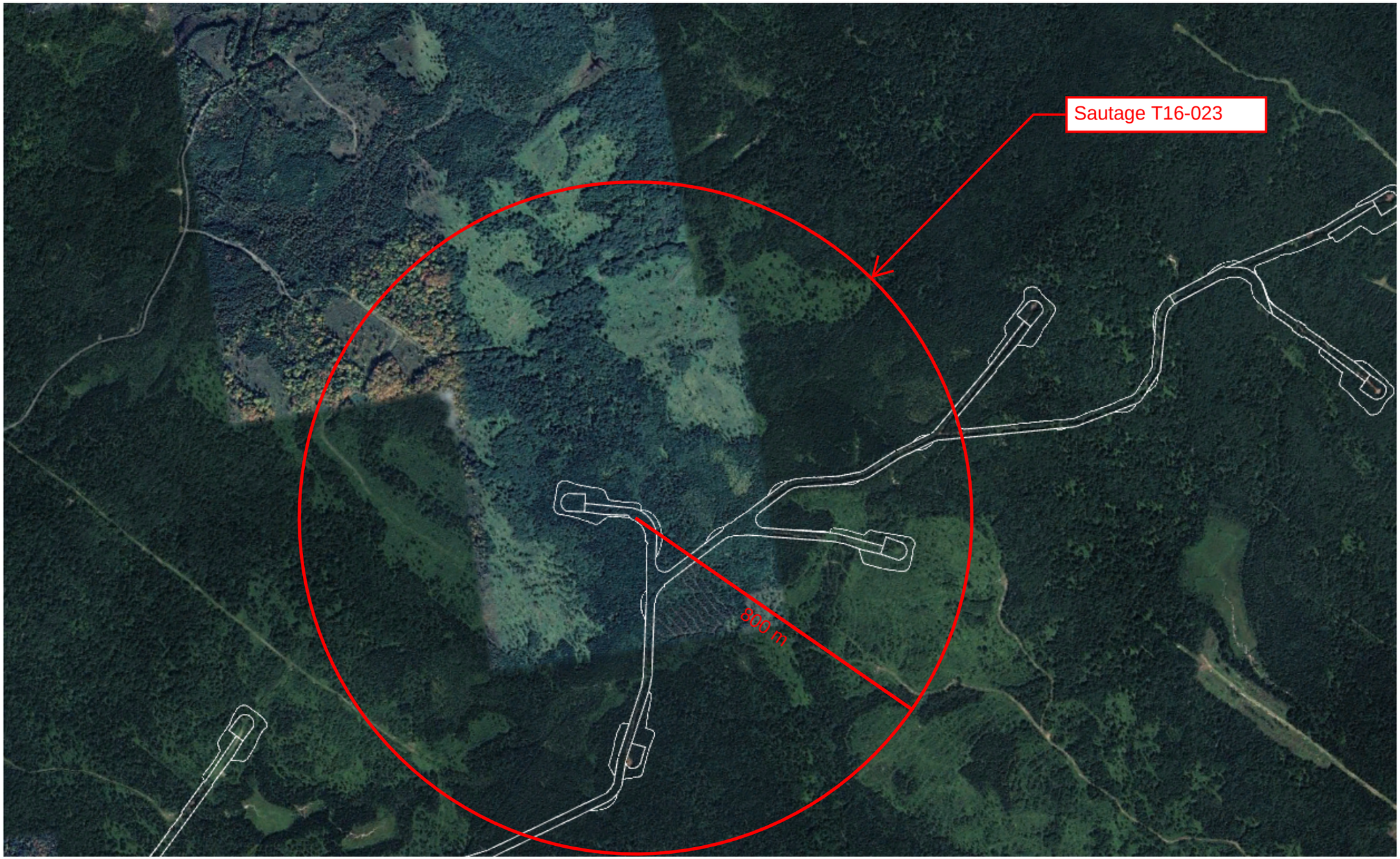

P15-001

