POMERLEAU

Avis de dynamitage

Avis n° **46**

Contrat n° : 25.0182

Projet : Parc Éolien SPDM

Date **2026-08-17**

Localisation:	**Coordonnées:**	**Plage horaire:**	**Rayon:**
T9-003	46°44'11.35"N 70°17'18.75"O	11h00 à 15h00 et 17h00 à 20h00	800m
T12-004	46°43'32.68"N 70°16'31.11"O	11h00 à 15h00 et 17h00 à 20h00	800m

Références Thomas Gascon. Coordonnateur de projets, 418-230-2010

***Note:** Kruger est responsable d'avertir les résidents qui se trouvent dans la zone d'exclusion lors des dynamitages.

Destinataires

Richard, Asigbetse' <richard.asigbetse@kruger.com>; 'Matisse Vadnais' <matisse.vadnais@kruger.com>; 'Louis-Philippe Senecal' <louis-philippe.senecal@kruger.com>; 'Francis Patenaude' <francis.patenaude@kruger.com>; 'Olivier Houle' <olivier.houle@kruger.com>; 'alain.charette@kruger.com' Steeve Ouellet <steeve.ouellet@boreaconstruction.com>; 'Charles Belzil' <charles.belzil@belzilelectrique.onmicrosoft.com>; 'afortin@pescaenv.com'; Jalil Daoudi <abdeldjalil.daoudi@pomerleau.ca>; Abdelkader Mazighi <abdelkader.mazighi@boreaconstruction.com>; Marianne Gagnon <marianne.gagnon@boreaconstruction.com>; David Durette <david.durette@pomerleau.ca>; Tony Gosselin <tony.gosselin@pomerleau.ca>; Sabrina Labrecque <Sabrina.Labrecque@boreaconstruction.com>; Patrick Beaumont <patrick.beaumont@boreaconstruction.com>; Patrick Proulx <patrick.proulx@pomerleau.ca>; Anthony Fontaine <anthony.fontaine@pomerleau.ca>; Etienne D'amours <etienne.damours@pomerleau.ca>; Mélanie Tremblay <melanie.tremblay@boreaconstruction.com>; Ghislain Malouin <ghislain.malouin@boreaconstruction.com>; Fernand Hebert <fernand.hebert@boreaconstruction.com>; Pierre McNeil <Pierre.McNeil@boreaconstruction.com>; Pierre-Luc Dufour <pl.dufour@boreaconstruction.com>; Sylvain Michaud <sylvain.michaud@boreaconstruction.com>; Yagoub Hallouche <yagoub.hallouche@boreaconstruction.com>; Keven Fournier <keven.fournier@pomerleau.ca>; Miguel Lavoie <miguel.lavoie@boreaconstruction.com>; Michael Blanchet <michael.blanchet@boreaconstruction.com>; Valerie Levesque <valerie.levesque@pomerleau.ca>; Muhammad Jalal <Muhammad.Jalal@boreaconstruction.com>; Adam Lemay <adam.lemay@pomerleau.ca>; Lukas Châtelain <lukas.chatelain@pomerleau.ca>; 'Sebastien Marcoux' <sebastien.marcoux@kruger.com>; Antoine Milette <Antoine.Milette@boreaconstruction.com>; Stephan Brassard <Stephan.Brassard@boreaconstruction.com>; Houssem Guesmi <Houssem.Guesmi@boreaconstruction.com>; Jerome Pelletier <jerome.pelletier@boreaconstruction.com>; Jeremy Dion-Shields <jeremy.ds@pomerleau.ca>; Benjamin Lortie <benjamin.lortie@boreaconstruction.com>; Jean-François Garceau <jf.garceau@boreaconstruction.com>; Marvyn Bergeron <Marvyn.Bergeron@boreaconstruction.com>

2026-08-13

T12-004

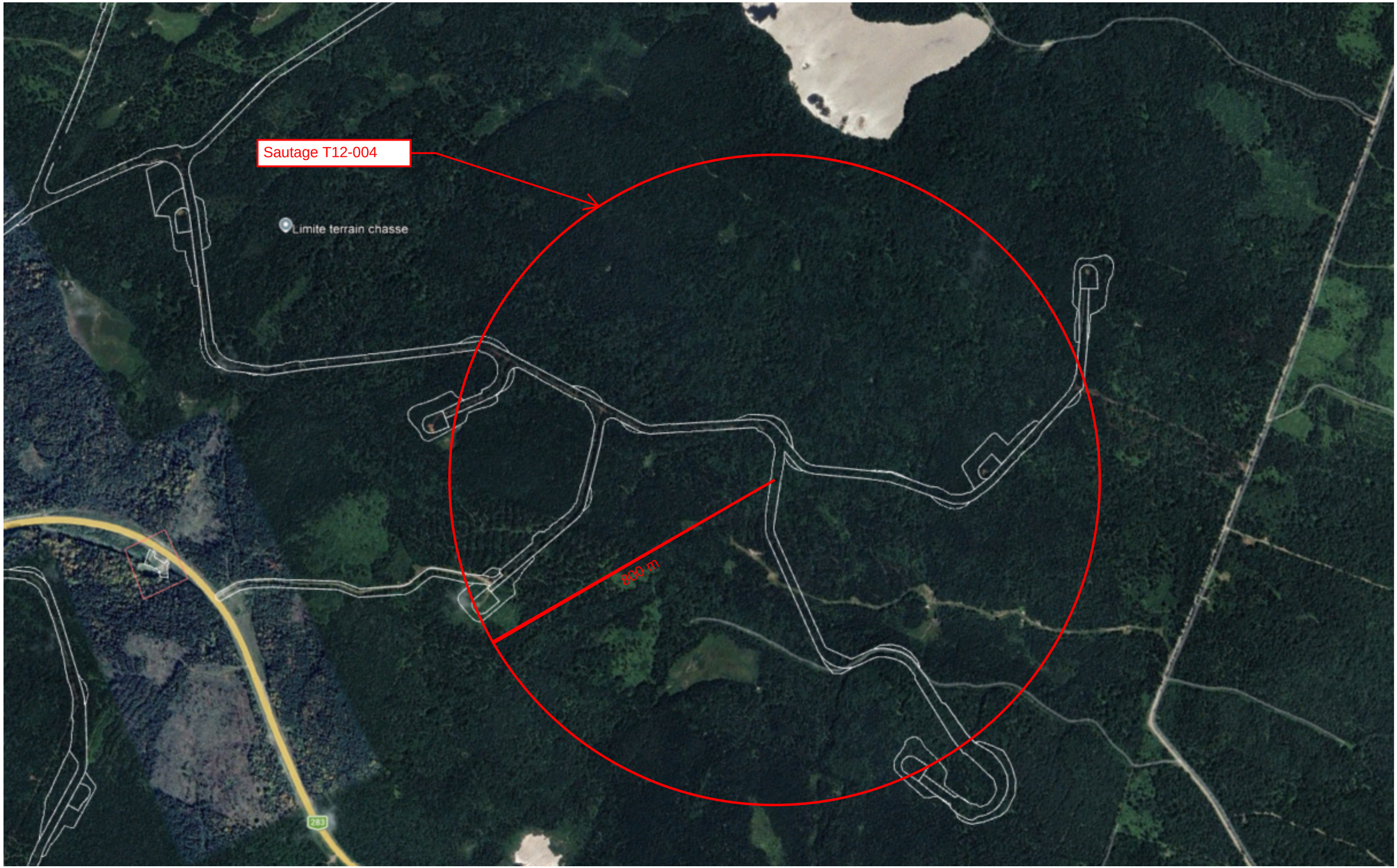
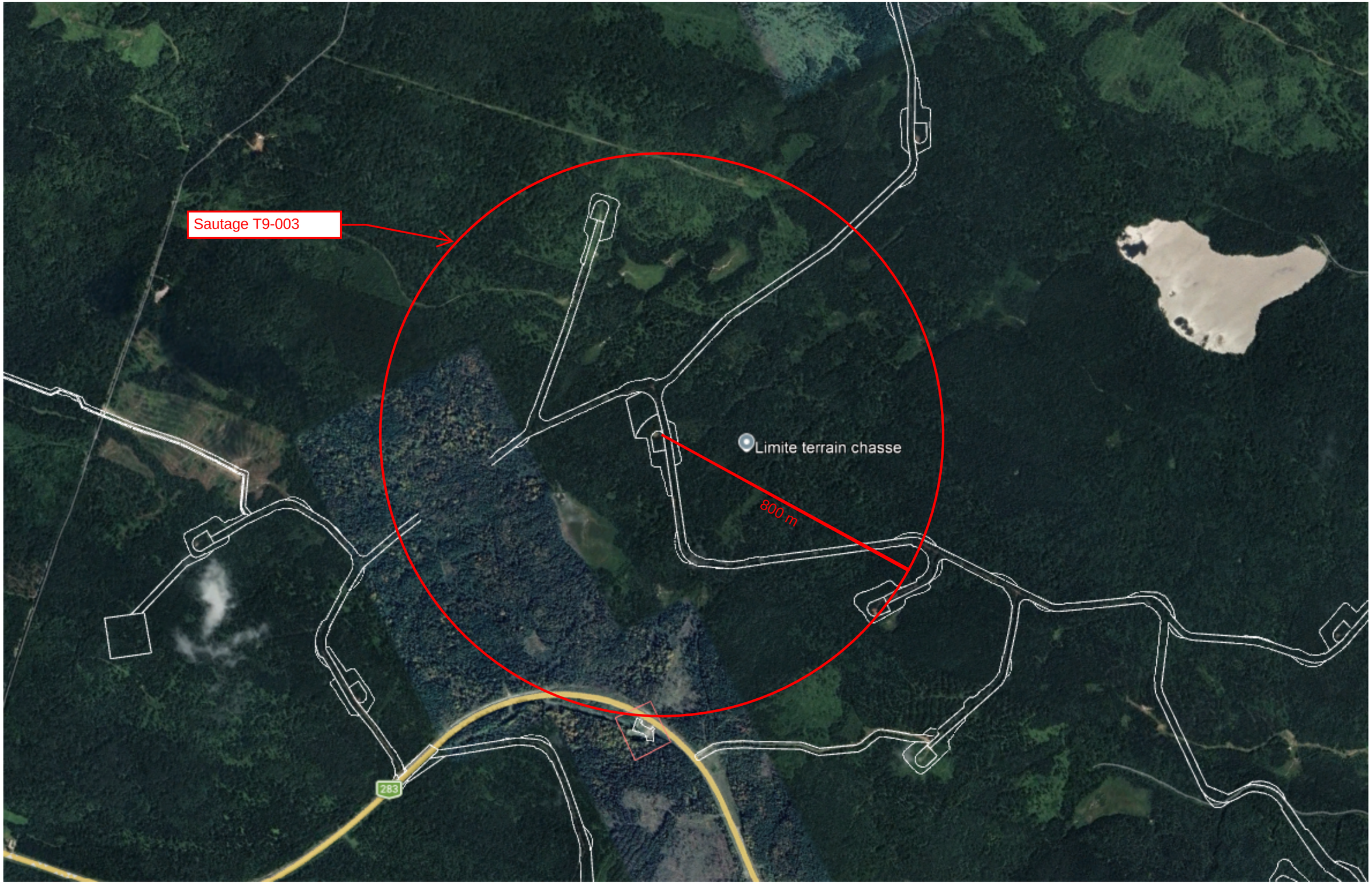
T9-003